

SOFTWARE GSOFT 3050 für Geräte der D-GMH 3xxx Serie

BESCHREIBUNG

GSOFT 3050 Bediensoftware für Geräte der Serie D-GMH 3xxx mit integriertem Logger

- Bedienung der Loggerfunktion
- Ausgabe der Loggerdaten auf Drucker
- Speicherung der Loggerdaten
- Export der Loggerdaten in ASCII (Text)
- Diagramm-Anzeige der Loggerdaten
- Einstellung der Alarmfunktion

FUNKTION

Die GSOFT3050 erlaubt die Bedienung der Loggerfunktion der GMH3xxx-Handmessgeräte-Serie. Es kann die Loggeraufzeichnung gestartet, gestoppt, eingelesen und dargestellt werden. Dabei ist es möglich, mehrere Handmessgeräte gleichzeitig zu bedienen und deren Daten in gemeinsamen Diagrammen darzustellen.

Die Daten werden über die serielle Schnittstelle /USB des PCs über einen Schnittstellen-Konverter (GRS3100, GRS3105 o. USB3100) eingelesen.

Die Software ist mehrsprachig, die Sprache kann einfach im Programm ausgewählt werden.

Die GSOFT3050 beinhaltet unter anderem folgende Funktionen:

- **Anzeige der GMH-Statusinformationen**
- **Einstellung der Alarmfunktion** der GMH3xxx.
- **Bedienung der Loggerfunktion**

einfache Auswahl der Loggerfunktion (zyklisch oder manuell), Einstellen der Zykluszeit, Starten und Stoppen der Loggeraufzeichnung, Auslesen der Loggerdaten.

- **Diagramm-Anzeige der Loggerdaten**

Die geladenen Loggerdaten können als Diagramm angezeigt werden.

Es sind mehrere Messreihen in einem Diagramm darstellbar. Das Diagramm verfügt unter anderem über folgende Funktionen:

- Darstellung mit Echtzeit-Achse, Zoomen der Diagrammansicht
- Anzeige der Legende und Kennzeichnung der Messpunkte zu-/abschaltbar
- Messreihen jederzeit hinzufüg- bzw. löschrbar

- **Ausgabe der Loggerdaten auf Drucker**

Die Daten können in Tabellenform (komplette Messreihe bzw. eingeschränkter Bereich) oder als Diagramm ausgedruckt werden.

- **Speicherung der Loggerdaten**

Die geladenen Loggerdaten können abgespeichert und somit jederzeit ohne angestecktem Gerät wieder geladen werden.

- **Export der Loggerdaten in ASCII (Text)**

- **Speicherung der Fensteransicht**

Die Daten- und Diagrammfenster können beliebig auf dem Bildschirm angeordnet werden. Diese Fensteranordnung kann abgespeichert werden.

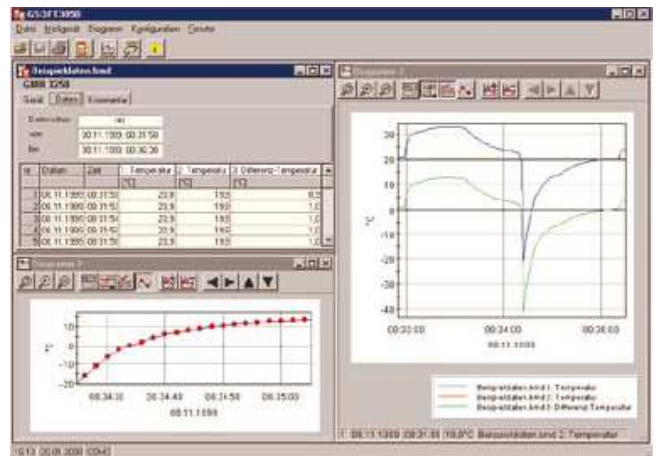

Systemvoraussetzungen: Windows 95 / 98 / ME / NT / 2000 / XP / VISTA